

LOCALIZACION REGIONAL

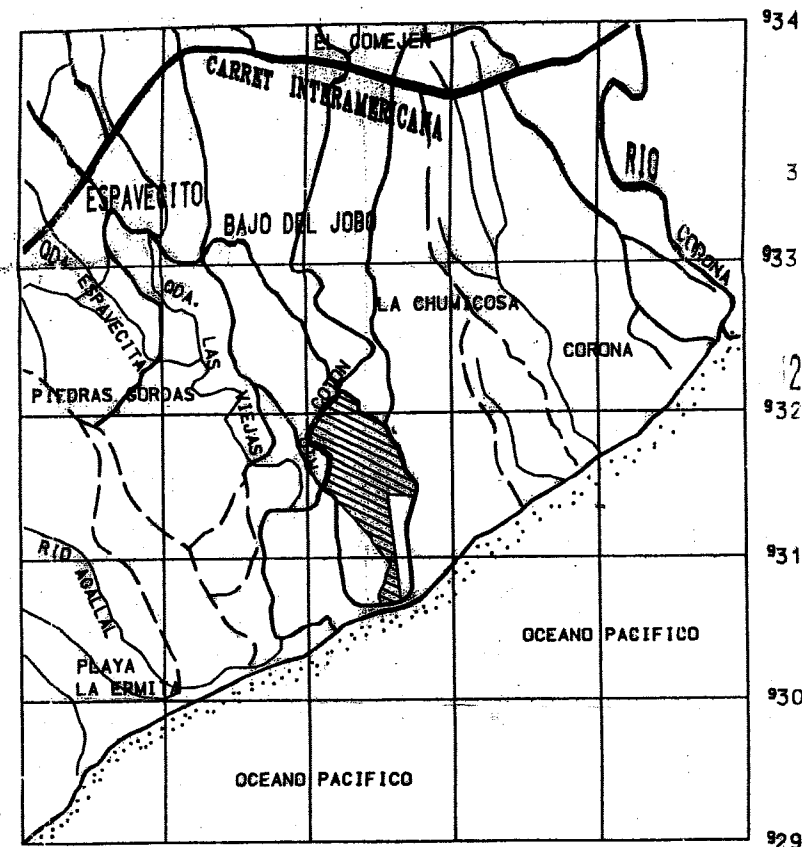

MAPA ESPECIAL 4143 III ESCALA: 1/60,000

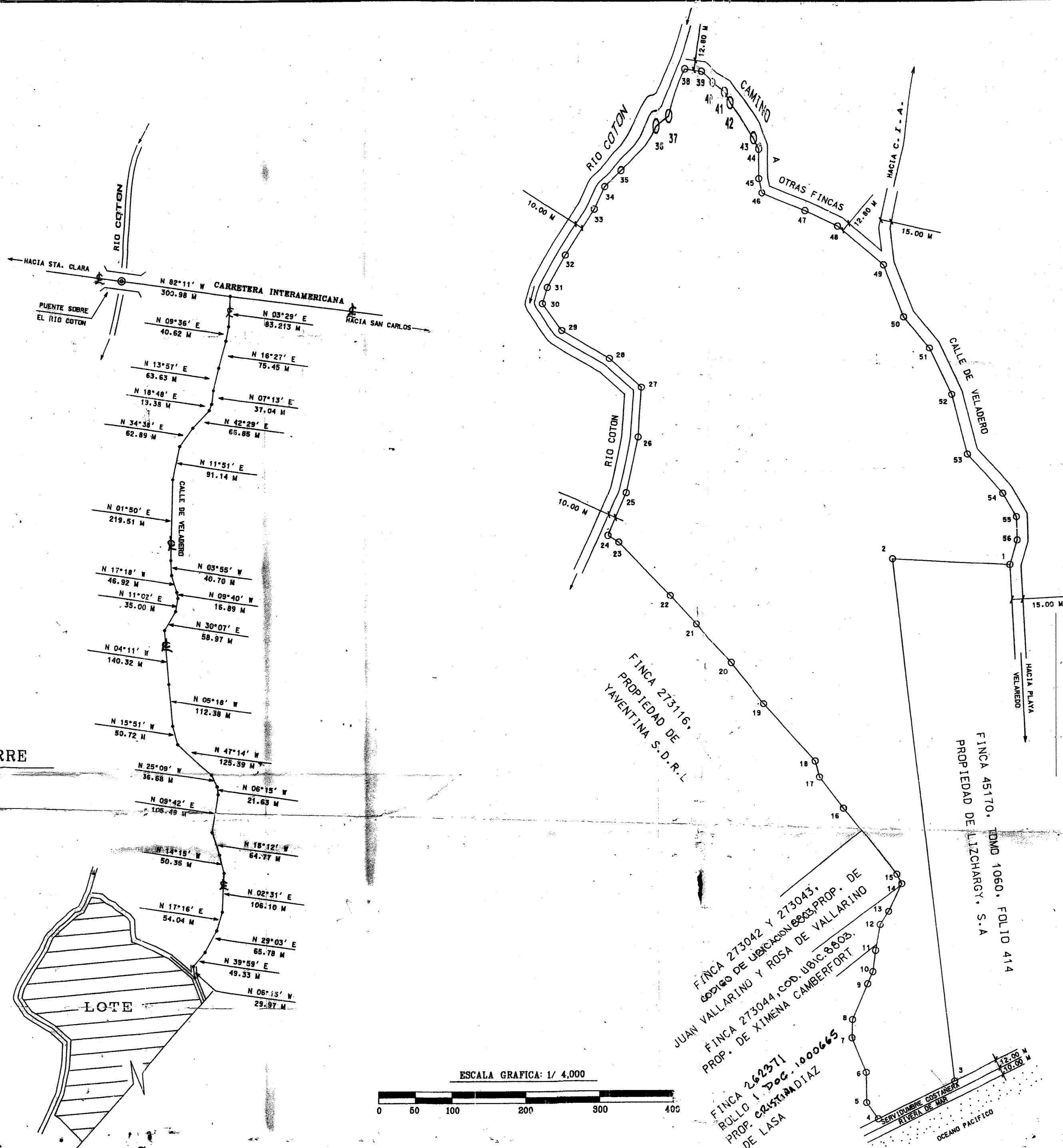

DETALLE DE AMARRE

ESCALA: 1/8000

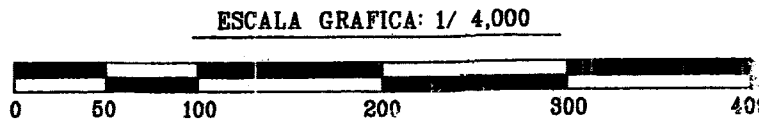
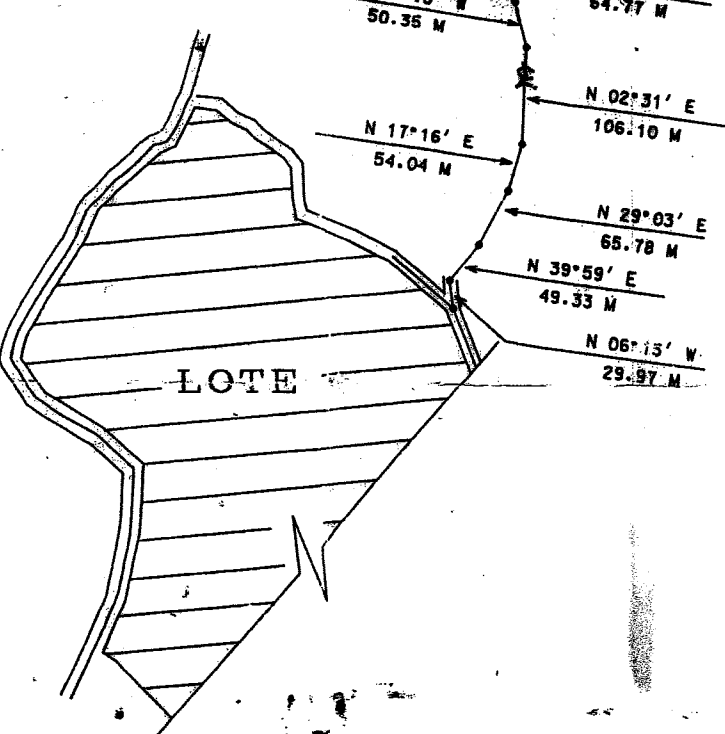

EST.	DIST.	RUMBOS
1-2	159.51 M	N 86°57'13" W
2-3	709.02 M	
3-4	115.85 M	S 06°29'26" E
4-5	27.20 M	
5-6	41.30 M	S 63°43'47" W
6-7	50.77 M	N 34°55'34" W
7-8	24.90 M	N 00°55'34" W
		N 22°01'49" W
		N 02°25'09" E
8-9	52.50 M	N 23°06'40" E
9-10	17.20 M	N 24°38'01" E
10-11	28.00 M	N 08°11'22" E
11-12	35.80 M	N 11°07'23" E
12-13	21.70 M	N 32°14'24" E
13-14	41.42 M	N 25°35'55" E
14-15	14.40 M	N 26°53'07" W
15-16	116.26 M	N 38°31'58" W
16-17	53.07 M	N 36°39'29" W
17-18	22.42 M	N 13°40'14" W
18-19	104.23 M	N 42°12'42" W
19-20	71.50 M	N 39°25'18" W
20-21	71.15 M	N 44°39'50" W
21-22	51.75 M	N 43°01'08" W
22-23	100.69 M	N 44°18'43" W
23-24	16.99 M	N 60°10'32" W
24-25	62.05 M	N 24°32'50" E
25-26	77.67 M	N 12°06'04" E
26-27	69.90 M	N 03°49'03" E
27-28	57.89 M	N 47°53'19" W
28-29	75.47 M	N 58°25'50" W

EST.	DIST.	RUMBOS
29-30	45.14 M	N 35°11'25" W
30-31	23.04 M	N 16°25'06" E
31-32	49.89 M	N 29°47'23" E
32-33	72.71 M	N 33°15'18" E
33-34	32.87 M	N 25°03'36" E
34-35	31.00 M	N 44°54'55" E
35-36	62.38 M	N 48°15'15" E
36-37	18.32 M	N 29°07'12" E
37-38	47.55 M	N 26°27'39" E
38-39	23.45 M	S 83°02'10" E
39-40	21.01 M	S 49°57'14" E
40-41	19.80 M	S 63°50'57" E
41-42	11.80 M	S 43°49'38" E
42-43	38.73 M	S 54°14'21" E
43-44	11.92 M	S 38°40'24" E
44-45	35.78 M	S 01°51'50" E
45-46	20.28 M	S 12°46'47" E
46-47	63.83 M	S 68°06'53" E
47-48	48.56 M	S 64°43'28" E
48-49	80.89 M	S 49°58'52" E
49-50	75.26 M	S 21°18'49" E
50-51	54.87 M	S 39°30'54" E
51-52	70.91 M	S 24°49'51" E
52-53	85.77 M	S 14°23'24" E
53-54	71.77 M	S 41°40'57" E
54-55	36.52 M	S 30°07'41" E
55-56	30.63 M	S 01°54'57" E
56-1	34.05 M	S 16°56'11" W

AREA: 35 Has. 1393.27 M²

DATOS DE COORDENADAS NAD-27

ESTACION	NORTE	ESTE
22	931429.696	607163.468
23	931500.744	607093.130
24	931429.696	625225.758

DESGLOSE DE AREAS

AREA INSCRITA DE LA FINCA No.5057 = 26 HAS + 3379.00 M²
 AREA ENCONTRADA EN CAMPO = 35 HAS + 1393.27 M²

NOTAS

- EL POLIGONO FUE LEVANTADO POR TODA LA LINEA DE PROPIEDAD.
- EL POLIGONO FUE LEVANTADO CON REFERENCIA AL NORTE VERDADERO
- SE MONUMENTARON LOS PUNTOS 1, 2, 3. EL RESTO SON VARILLAS DE ACERO REDONDAS.
- PLANO DE REFERENCIA No. 30-11-2295. R.A
- SISTEMA DE COORDENADAS DE REFERENCIA NAD-27

REPUBLICA DE PANAMA
 PROVINCIA: PANAMA
 CORREGIMIENTO: EL HIGO

PLANO PARA LA VERIFICACION DE MEDIDAS Y LINDERO DE LA FINCA No.5057
 ROLLO 15573, DOC:13, PROPIEDAD DE:

- CORDELIA JOSEFINA SANCHIZ CORRO 6-8-596
- PIER ANGELO VEGA SANCHIZ 8-277-5
- CORDELIA DELMIRA VEGA SANCHIZ 8-227-3
- MARIA DEL CARMEN VEGA SANCHIZ 8-360-247
- ANGELA MARIA SALAMANCA VEGA 8-735-2274
- ROSA DEL CARMEN ARIAS DE VALLARINO 8-137-790
- LIBIA ZENaida BUSTOS DE VEGA 9-103-2121
- JUAN EVANGELISTA VEGA BUSTOS 8-136-5777
- DELMIRA DEL CARMEN VEGA DE FIGUERO 9-70-104
- DIVA AURELIA LA CASA DE VEGA 8-71-78
- KARIN ALICIA VEGA LA CASA 8-202-619
- JUAN CARLOS VEGA LA CASA 8-309-271
- JULIO CESAR VEGA LA CASA 8-208-2544
- RUBEN DARIO VEGA LA CASA 8-351-534
- SEBASTIAN AUGUSTO VEGA BUSTOS 9-65-244

AREA- 35 HAS 1393.27 M²

LEVANTADO: DENIS A. RODRIGUEZ G.
 CALCULADO: DENIS A. RODRIGUEZ G.
 DIBUJADO: DENIS A. RODRIGUEZ G.

DENIS A. RODRIGUEZ GOMEZ
 TECNICO EN INGENIERIA CON
 ESPECIALIZACION EN TOPOGRAFIA
 LICENCIA No. 2005-304-012

2015A.C.UA2 271151-20908

Dirección Nacional de Topografía y Regulación
 FIRMADO: [Firma]
 FECHA: 23/12/2011

REPUBLICA DE PANAMA
 AUTORIDAD NACIONAL DEL AMBIENTE
 DEPTO. DE CUENCA HIDROGRAFICA
 REGION PANAMA OESTE
 FECHA: 9 D.I.C. DE 2010
 DECRETO No. 65 DE JUNIO, 1978
 SERVIDUMBRE EN MATERIA
 DE AGUAS
 APROBADO: [Firma]
 FIRMA: [Firma]

PLAN No. 80903-124176
 Certificado de conformidad con los
 Códigos de Topografía y Regulación
 emitidos por el D.T.C. de 2010
 y la Ley No. 11 de 1978.
 Registrado
 [Firma]

NOTA:
 SE REGISTRO ESTE PLANO EN BASE
 AL PLANO STR-DAT-810 EL 14 DE
 NOVIEMBRE DE 2011 ENVIADO POR EL
 LIC. CARLOS DOTARI.

PROPIETARIOS:
 CORDELIA JOSEFINA SANCHIZ CORRO 6-8-596
 JUAN EVANGELISTA VEGA BUSTOS 8-136-577
 PIER ANGELO VEGA SANCHIZ 8-227-5
 CORDELIA DELMIRA VEGA SANCHIZ 8-227-3
 MARIA DEL CARMEN VEGA SANCHIZ 8-360-247
 ANGELA MARIA SALAMANCA VEGA 8-735-2274
 ROSA DEL CARMEN ARIAS DE VALLARINO 8-137-790
 LIBIA ZENaida BUSTOS DE VEGA 9-103-2121
 SEBASTIAN AUGUSTO VEGA BUSTOS 9-65-244

DIVA AURELIA LA CASA DE VEGA 8-71-78
 KARIN ALICIA VEGA LA CASA 8-202-619
 JUAN CARLOS VEGA LA CASA 8-309-271
 JULIO CESAR VEGA LA CASA 8-208-2544
 RUBEN DARIO VEGA LA CASA 8-351-534
 SEBASTIAN AUGUSTO VEGA BUSTOS 9-65-244

80903-124176

271151

2015A.C.UA2