



INDICADORES DE TURISMO DE LA REPUBLICA DE PANAMA. ANOS: 2004-2013

CONCEPTOS	2004	2005	2006	2007	2008	2009	2010	2011	2012	2013
Número de Visitantes	1,004,207	1,070,147	1,215,083	1,428,395	1,575,051	1,562,884	1,725,956	2,004,015	2,086,007	2,201,854
Incremento de Visitantes	11.9	6.6	13.5	17.6	10.3	-0.8	10.4	16.1	4.1	5.6
Ingresos Turísticos	900.5	1,104.50	1,445.40	1,799.20	2,216.60	2,269.00	2,620.80	3,604.40	4,575.70	5,078.00
*Viajes	651.0	779.8	960.0	1,184.8	1,408.1	1,483.0	1,744.8	2,605.4	3,066.7	3,316.3
*Transporte Internacional	249.5	324.7	485.4	614.4	808.5	786.0	876.0	999.0	1,509.0	1,761.7
Gasto Promedio por Estadía de Visitantes	897	1,032	1,190	1,260	1,407	1,452	1,518	1,799	2,194	2,306
Gastos Promedio Diario Visitantes	91	120	135	140	158	181	190	225	274	248
Tiempo Promedio de Estadía 1/	9.9	8.6	8.8	9.0	8.9	8.0	8.0	8.0	8.0	9.3
Impuesto de Pasaje Aéreo	5,573,550	6,292,592	7,150,318	8,785,703	9,679,128	8,618,233	8,946,065	9,279	9,725,499	5,421,035
Tasa de Hosped. Recaudada	7,762,084	8,594,859	11,264,490	16,783,439	22,353,873	19,744,742	18,178,976	18,667	19,284,546	13,571,262
Tarjeta de Turismo Recaudada	1,454,590	1,891,734	2,332,180	3,233,670	3,635,965	3,428,570	13,988	-	-	-
Ingreso a la ATP debido a visitantes	14,790,224	16,779,185	20,746,988	28,802,812	35,668,966	31,791,545	27,139,029	27,946	29,010,045	18,992,297
Número de Habitaciones	14,898	15,700	15,838	16,560	16,843	17,975	19,412	21,067	23,367	24,171
Incremento de Habitaciones	2.8	5.4	0.9	4.6	1.7	6.7	8.0	8.5	10.9	3.4
% De Ocupación Hotelera	44.10	48.70	54.90	65.75	67.21	57.35	66.96	64.7	58.8	56.7
Empleo Generado	104,800	111,743	111,872	118,993	127,631	128,384	129,771	130,710	131,983	133,033
Inversión de Proyectos, Ley N°8 (millones de Balboas) 2/	119.3	615.9	7.7	62.2	25.5	64.3	141.2	452.8	382.8	200.5

Nota: Los Ingresos por la venta de la Tarjeta de Turismo paso a Tocumen S.A, a partir de marzo de 2010, ya no es un ingreso de la ATP.

Los gastos turísticos fueron revisados y actualizados a partir del año 2010, por recomendación de los Consultores

de CAPTAC-DR y del FMI, por lo que incluirá nuevos gastos medios de viajes estimados a partir de la cifras procesadas y derivadas

de la Encuesta del Turismo Receptor de Tocumen y Paso Canoas.



**VISITANTES INGRESADOS A PANAMÁ, SEGÚN
PUERTO DE ENTRADA. AÑOS: 2004-2013**

Años	Puerto de Entrada				Total
	Aeropuerto de Tocumen	Frontera de Paso Canoa	Puertos Marítimos	Otros Puertos	
2004	498,415	71,307	378,608	55,877	1,004,207
2005	576,050	80,922	354,804	58,371	1,070,147
2006	703,545	96,969	356,140	58,429	1,215,083
2007	948,946	113,069	296,036	70,344	1,428,395
2008	1,136,079	125,381	234,212	79,379	1,575,051
2009	1,054,663	122,550	310,874	74,797	1,562,884
2010	1,162,713	151,829	331,200	80,214	1,725,956
2011	1,310,292	174,475	429,275	89,973	2,004,015
2012	1,478,282	169,017	334,435	104,273	2,086,007
2013	1,527,228	172,782	373,505	128,339	2,201,854
T.M.C	13.1	10.2	-0.1	9.6	9.0

Variación de Incremento
2012-2013 5.6 %

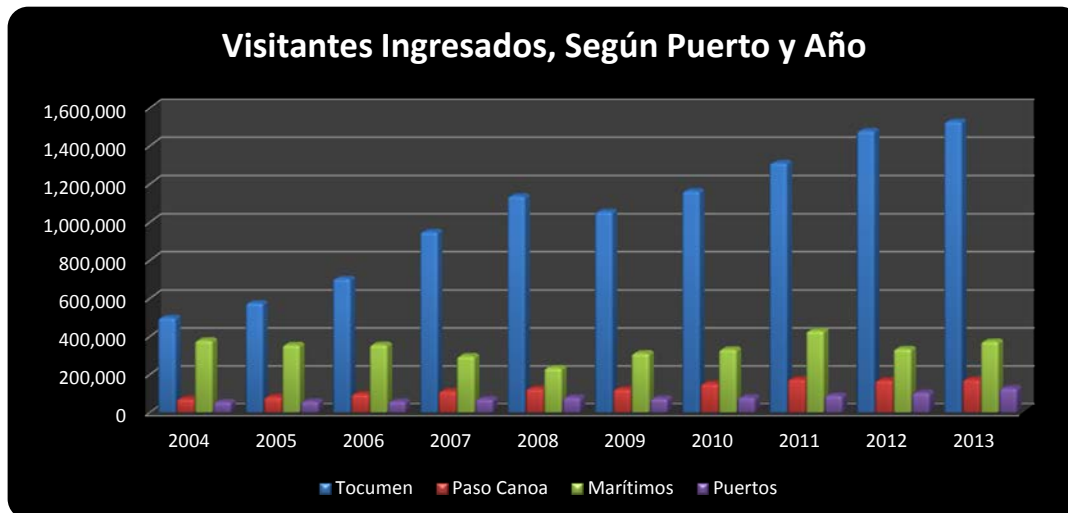

Fuente: Tarjetas de Embarque y Desembarque distribuidas en los puertos de entrada,
Departamento de Estadística de ATP, la Dirección Estadística y Censo de la Contraloría General.



**TOTAL DE VISITANTES INGRESADOS A PANAMÁ, SEGÚN PUERTO DE ENTRADA
Y CLASE DE PASAJERO: AÑOS 2004-2013**

AÑOS	PUERTO DE ENTRADA					
	Aeropuerto Internacional de Tocumen			Frontera de Paso Canoas		
	Visitantes	Turistas	Excursionista	Visitantes	Turistas	Excursionista
2004	498,415	475,986	22,429	71,307	71,307	-
2005	576,050	546,095	29,955	80,922	80,922	-
2006	703,545	671,182	32,363	96,969	96,969	-
2007	948,946	911,937	37,009	113,069	113,069	-
2008	1,136,079	1,044,455	91,624	125,381	125,381	-
2009	1,054,663	1,007,358	47,305	122,550	122,550	-
2010	1,162,713	1,096,575	66,138	151,829	151,829	-
2011	1,310,292	1,208,941	101,351	174,475	174,475	-
2012	1,478,282	1,348,862	129,420	169,017	156,532	12,485
2013	1,527,228	1,392,225	135,003	172,782	154,766	18,016

AÑOS	PUERTO DE ENTRADA					
	PUERTOS MARÍTIMOS DEL PACÍFICO Y ATLÁNTICO (pasajeros de cruceros)			OTROS PUERTOS		
	Visitantes	Turistas	Excursionista	Visitantes	Turistas	Excursionista
2003	319,026	10,661	308,365	43,813	39,870	3,943
2004	378,608	22,716	355,892	55,877	51,295	4,582
2005	354,804	21,288	333,516	58,371	53,818	4,553
2006	356,140	21,368	334,772	58,429	53,638	4,791
2007	296,036	13,026	283,010	70,344	64,927	5,417
2008	234,212	-	234,212	79,379	76,792	2,587
2009	310,874	-	310,874	74,797	70,495	4,302
2010	331,200	-	331,200	80,214	75,739	4,475
2011	429,275	-	429,275	89,973	89,231	742
2012	334,435	-	334,435	104,273	100,989	3,284
2013	373,505	-	373,505	128,339	111,248	17,091

AÑOS	TOTAL		
	Visitantes	Turistas	Excursionista
2004	1,004,207	621,304	382,903
2005	1,070,147	702,123	368,024
2006	1,215,083	843,157	371,926
2007	1,428,395	1,102,959	325,436
2008	1,575,051	1,246,628	328,423
2009	1,562,884	1,200,403	362,481
2010	1,725,956	1,324,143	401,813
2011	2,004,015	1,472,647	531,368
2012	2,086,007	1,606,383	479,624
2013	2,201,854	1,658,239	543,615

Fuente: Tarjetas de Embarque y Desembarque distribuidas en los puertos de entrada y procesadas por la Dirección de Migración y Contraloría General.



PASAJEROS EN TRANSITO DIRECTO POR EL
AEROPUERTO INTERNACIONAL DE TOCUMEN: AÑOS 2004-2013

Años	Pasajeros en Tránsito Directo	Crecimiento
2004	887,097	24.6%
2005	712,209	-19.7%
2006	1,102,142	54.7%
2007	1,221,166	10.8%
2008	1,480,037	21.2%
2009	1,795,710	21.3%
2010	2,023,302	12.7%
2011	2,573,182	27.2%
2012	3,334,684	29.6%
2013	3,954,374	18.6%

Fuente: Autoridad de Aeronáutica Civil

Nota: Los Pasajeros en Tránsito Directo no son considerados visitantes, porque no ingresan al territorio nacional.

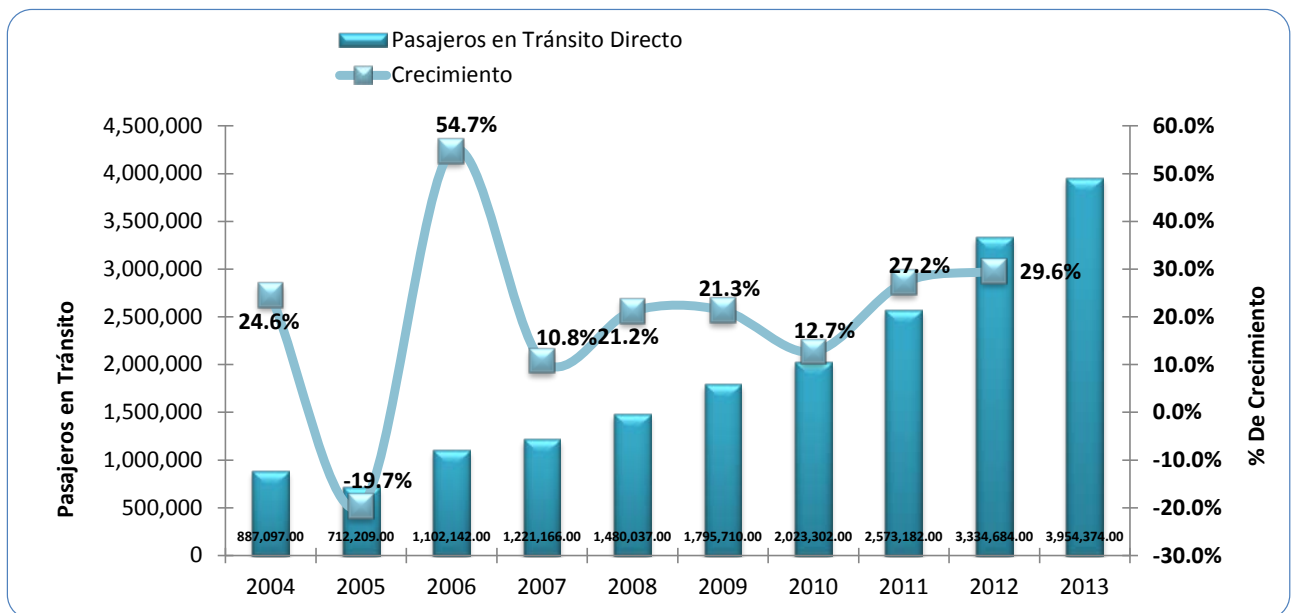



TOTAL DE VISITANTES INGRESADOS A PANAMÁ, POR EL AEROPUERTO INTERNACIONAL DE TOCUMEN, SEGÚN DOMICILIO PERMANENTE: AÑOS 2004-2013

Domicilio Permanente	2004	2005	2006	2007	2008	2009	2010	2011	2012	2013
TOTAL	498,415	576,050	703,545	948,946	1,136,079	1,054,663	1,162,713	1,310,292	1,478,282	1,527,228
AMÉRICA DEL NORTE	181,567	209,342	255,089	344,271	368,264	317,139	349,141	384,082	424,724	372,967
Canadá.....	16,911	19,660	29,392	39,097	44,171	37,849	48,029	52,731	62,792	52,341
Estados Unidos.....	140,062	160,288	191,094	258,249	272,386	234,190	252,837	279,742	303,843	260,122
México.....	24,532	29,280	34,507	46,787	51,533	44,904	48,132	51,422	57,803	60,296
Bermudas.....	60	55	96	138	174	194	142	186	283	207
Otros.....	2	59	-	-	-	2	1	1	3	1
AMÉRICA CENTRAL	53,906	62,482	76,587	103,351	145,418	100,477	114,080	111,545	123,702	137,937
Costa Rica.....	21,459	25,455	31,248	42,158	65,438	37,759	39,524	40,524	42,978	48,945
El Salvador.....	8,031	9,279	11,545	15,567	20,359	15,569	16,547	16,696	20,820	21,510
Guatemala.....	12,400	14,349	17,361	23,494	27,629	26,064	32,780	27,107	27,913	30,641
Honduras.....	6,027	6,584	8,143	10,950	14,542	10,383	12,270	13,921	16,400	17,441
Belice.....	685	759	958	1,279	1,454	736	1,070	967	1,051	941
Nicaragua.....	5,304	6,056	7,332	9,903	15,996	9,966	11,889	12,330	14,540	18,459
ANTILLA	29,251	33,810	41,392	56,000	78,215	28,593	30,404	32,491	36,554	41,573
Bahamas.....	451	532	651	851	991	393	373	626	1,178	1,302
Barbados.....	357	396	492	663	826	421	451	485	629	549
Cuba.....	2,555	2,828	3,460	4,538	4,877	5,032	5,025	5,461	5,960	8,245
Curazao.....	693	1,030	1,268	1,747	1,976	40	106	86	73	196
Haití.....	4,479	4,939	6,008	7,748	11,166	5,759	4,462	4,081	2,658	2,549
Jamaica.....	4,629	5,593	6,890	9,636	13,682	3,345	2,763	2,857	3,294	3,847
Puerto Rico.....	8,129	8,625	10,585	14,920	20,372	664	1,069	750	798	1,447
Rep. Dominicana.....	5,923	7,396	9,049	11,917	19,222	9,649	11,704	13,412	15,935	16,281
Otros.....	2,035	2,471	2,989	3,980	5,103	3,290	4,451	4,733	6,029	7,157
AMÉRICA DEL SUR	174,148	201,551	246,458	332,326	391,947	470,249	512,382	606,029	699,922	758,965
Argentina.....	10,108	11,629	14,230	19,093	23,598	41,989	47,216	62,357	66,623	72,730
Bolivia.....	2,581	3,030	3,708	5,009	6,647	4,942	6,744	9,544	12,327	12,115
Brasil.....	8,256	9,701	11,844	15,932	18,603	24,338	31,520	47,890	59,687	67,518
Chile.....	7,406	8,150	9,985	13,478	15,880	13,035	16,232	19,020	21,095	25,189
Colombia.....	93,510	108,628	129,418	174,476	213,776	177,224	219,250	218,962	244,890	264,715
Ecuador.....	22,391	25,903	35,024	47,387	50,129	22,172	30,861	43,975	59,782	70,571
Paraguay.....	671	818	1,004	1,358	1,662	821	1,078	1,319	3,955	3,838
Perú.....	11,058	12,592	15,416	20,761	23,251	11,853	15,431	22,382	30,824	33,273
Uruguay.....	1,379	1,625	1,999	2,714	2,991	10,556	11,400	11,163	11,898	11,286
Venezuela.....	16,249	18,892	23,113	31,157	34,403	162,581	131,608	168,184	187,351	196,385
Otros.....	539	583	717	961	1,007	738	1,042	1,233	1,490	1,345
EUROPA	43,052	49,778	60,659	81,521	111,336	107,929	120,769	132,682	145,554	169,542
Alemania.....	4,222	4,745	6,275	8,517	12,024	9,087	9,742	12,847	14,396	15,855
España.....	9,569	10,838	12,267	16,555	22,242	25,200	30,845	32,560	39,928	54,633
Francia.....	6,881	7,289	9,396	11,752	15,775	11,166	11,665	12,361	13,731	14,977
Gran Bretaña.....	4,820	5,828	7,064	9,404	12,682	10,818	11,181	11,556	12,411	12,290
Grecia.....	570	625	764	1,031	1,463	1,034	1,001	1,062	982	1,201
Holanda.....	1,888	1,994	2,427	3,273	4,537	9,610	10,732	11,110	12,181	17,323
Italia.....	5,198	6,617	10,584	14,952	19,784	13,399	15,814	16,295	17,039	17,503
Suiza.....	1,999	2,337	2,839	3,826	5,286	3,704	4,206	4,976	5,694	5,755
Otros.....	7,905	9,505	9,043	12,211	17,543	23,911	25,583	29,915	29,192	30,005
ASIA	14,950	17,294	21,178	28,518	35,218	26,338	31,525	37,541	40,929	38,530
Taiwan.....	1,352	1,443	1,452	1,962	2,287	1,582	1,497	1,477	1,527	1,475
Israel.....	2,202	2,561	2,792	3,762	6,476	6,800	7,826	8,312	8,625	7,425
Japón.....	3,150	3,735	4,237	5,689	6,475	3,133	3,988	4,525	5,043	4,515
Otros.....	8,246	9,555	12,697	17,105	19,980	14,823	18,214	23,227	25,734	25,115
OCEANÍA	1,171	1,362	1,655	2,245	4,544	3,012	3,321	3,911	4,849	4,603
Australia.....	915	1,073	1,304	1,768	3,471	2,352	2,439	3,138	3,989	3,740
Nueva Zelandia.....	222	254	308	417	980	573	804	652	719	740
Otros.....	34	35	43	60	93	87	78	121	141	123
ÁFRICA	370	431	527	714	1,137	926	1,091	2,011	2,048	3,111
Egipto.....	35	41	50	68	66	75	91	91	104	121
Sudáfrica.....	134	175	213	288	340	279	319	668	680	733
Otros.....	201	215	264	358	731	572	681	1,252	1,264	2,257

Fuente: Migración, Contraloría General y la Autoridad de Turismo de Panamá.



**EVOLUCIÓN DE LOS PRINCIPALES PAÍSES EMISORES DE TURISMO, INGRESADOS
POR EL AEROPUERTO INTERNACIONAL DE TOCUMEN, AÑOS: 2004-2013**

DOMICILIO PERMANENTE	2004	2005	2006	2007	2008	2009	2010	2011	2012	2013
Estados Unidos	140,062	160,288	191,094	258,249	272,386	234,190	252,837	279,742	303,843	260,122
Colombia	93,510	108,628	129,418	174,476	213,776	177,224	219,250	218,962	244,890	264,715
Venezuela	16,249	18,892	23,113	31,157	34,403	162,581	131,608	168,184	187,351	196,385
Mexico	24,532	29,280	34,507	46,787	51,533	44,904	48,132	51,422	57,803	60,296
Canada	16,911	19,660	29,392	39,097	44,171	37,849	48,029	52,731	62,792	52,341
Argentina	10,108	11,629	14,230	19,093	23,598	41,989	47,216	62,357	66,623	72,730
Costa Rica	21,459	25,455	31,248	42,158	65,438	37,759	39,524	40,524	42,978	48,945
Guatemala	12,400	14,349	17,361	23,494	27,629	26,064	32,780	27,107	27,913	30,641
Brasil	8,256	9,701	11,844	15,932	18,603	24,338	31,520	47,890	59,687	67,518
Ecuador	22,391	25,903	35,024	47,387	50,129	22,172	30,861	43,975	59,782	70,571
España	9,569	10,838	12,267	16,555	22,242	25,200	30,845	32,560	39,928	54,633
Italia	5,198	6,617	10,584	14,952	19,784	13,399	15,814	16,295	17,039	17,039

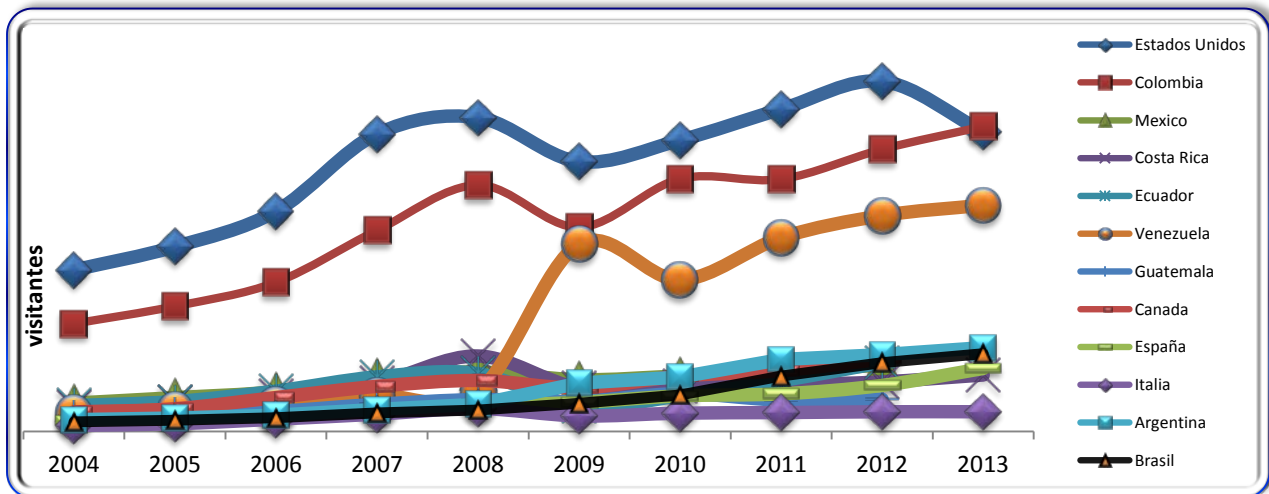

P/: Cifras Preliminares

Fuente: Tarjetas de Embarques y Desembarques distribuidas en los puertos de entrada y procesadas por el Departamento de Estadísticas de la ATP.



TOTAL DE **VISITANTES** INGRESADOS A PANAMÁ, POR
EL AEROPUERTO INTERNACIONAL DE TOCUMEN, POR MES: AÑOS 2004-2013

Mes	2004	2005	2006	2007	2008	2009	2010	2011	2012	2013
TOTAL...	498,415	576,050	703,545	948,946	1,136,079	1,054,663	1,162,713	1,310,292	1,478,282	1,527,228
Enero	44,240	50,599	59,322	71,788	89,708	103,771	107,264	119,878	134,265	137,013
Febrero	42,920	49,150	57,916	74,312	97,642	92,830	92,849	103,879	131,734	130,920
Marzo	45,505	52,536	64,629	80,842	97,645	96,962	109,837	109,475	130,716	144,146
Abril	37,559	44,122	51,349	67,661	85,811	82,446	88,553	96,167	118,147	120,692
Mayo	34,820	40,413	49,195	68,296	88,218	69,502	84,809	92,935	108,283	107,217
Junio	40,015	45,952	56,167	76,617	91,669	76,535	91,002	106,260	118,529	122,148
Julio	46,308	49,097	63,344	83,408	97,584	74,519	100,649	119,639	130,510	128,469
Agosto	41,131	45,675	58,726	80,906	99,085	82,088	97,336	108,541	127,467	125,636
Septiembre	33,863	43,571	56,152	72,689	83,145	76,824	86,468	98,643	115,996	112,508
Octubre	42,165	49,092	56,860	79,976	96,162	93,084	95,701	113,947	109,332	128,769
Noviembre	43,006	51,201	66,098	95,371	102,880	102,032	101,710	115,558	125,013	129,012
Diciembre	46,883	54,642	63,787	97,080	106,530	104,070	106,535	125,370	128,290	140,698

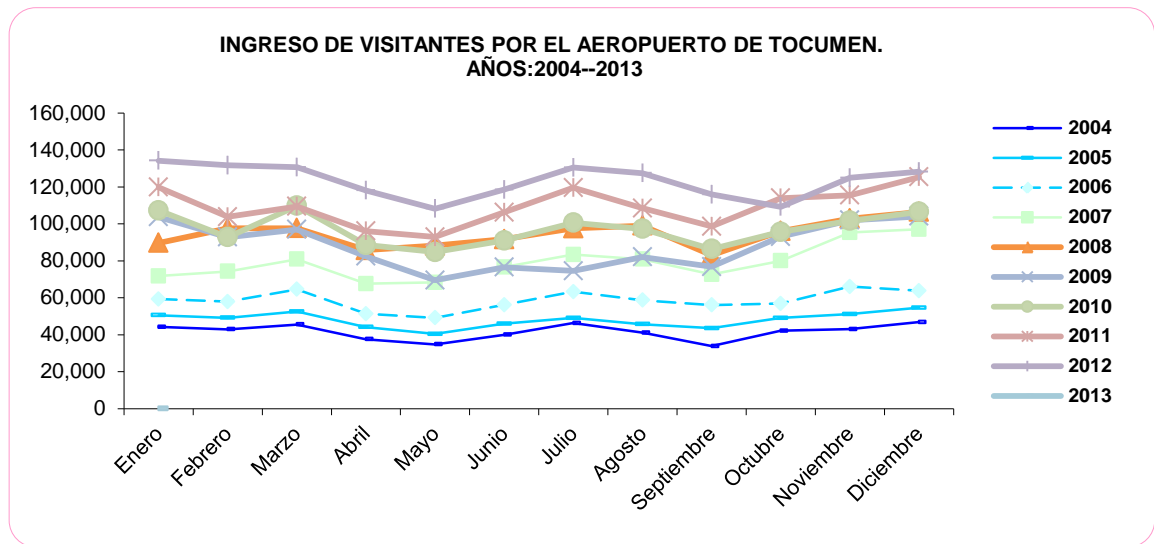

Fuente: Contraloría General y Estadísticas de la ATP.



TOTAL **VISITANTES** INGRESADOS A PANAMÁ, POR LA FRONTERA DE PASO CANOA POR MES. AÑOS: 2004 - 2013

Mes	2004	2005	2006	2007	2008	2009	2010	2011	2012	2013
TOTAL.....	71,307	80,922	96,969	113,069	125,381	122,550	151,829	174,475	169,017	172,782
Enero	6,888	8,948	10,011	10,557	12,906	13,304	15,687	21,700	20,351	20,880
Febrero	4,900	5,120	5,969	7,024	10,310	9,007	10,739	12,129	13,524	15,557
Marzo	5,911	6,540	7,078	8,664	10,624	9,535	13,498	12,872	12,879	14,697
Abril	6,561	5,553	8,131	8,214	8,273	11,146	15,918	13,923	12,917	11,598
Mayo	4,182	4,536	6,492	6,962	7,781	7,891	9,418	11,673	11,090	12,068
Junio	4,439	4,400	5,708	6,559	7,856	7,889	8,912	9,838	11,661	11,529
Julio	7,221	7,076	9,506	13,576	13,498	11,664	16,019	18,027	16,392	15,800
Agosto	6,061	5,970	7,341	8,713	9,669	8,867	9,940	12,443	11,497	11,648
Septiembre	4,822	8,519	6,670	7,668	8,423	8,317	9,646	11,252	10,999	11,017
Octubre	5,319	5,846	7,724	9,316	10,604	7,577	11,669	12,007	11,459	11,729
Noviembre	5,502	6,966	8,487	10,775	11,307	10,130	12,166	14,516	13,304	13,406
Diciembre	9,501	11,448	13,852	15,041	14,130	17,223	18,217	24,095	22,944	22,853

Fuente: Contraloría General y Estadísticas de la ATP

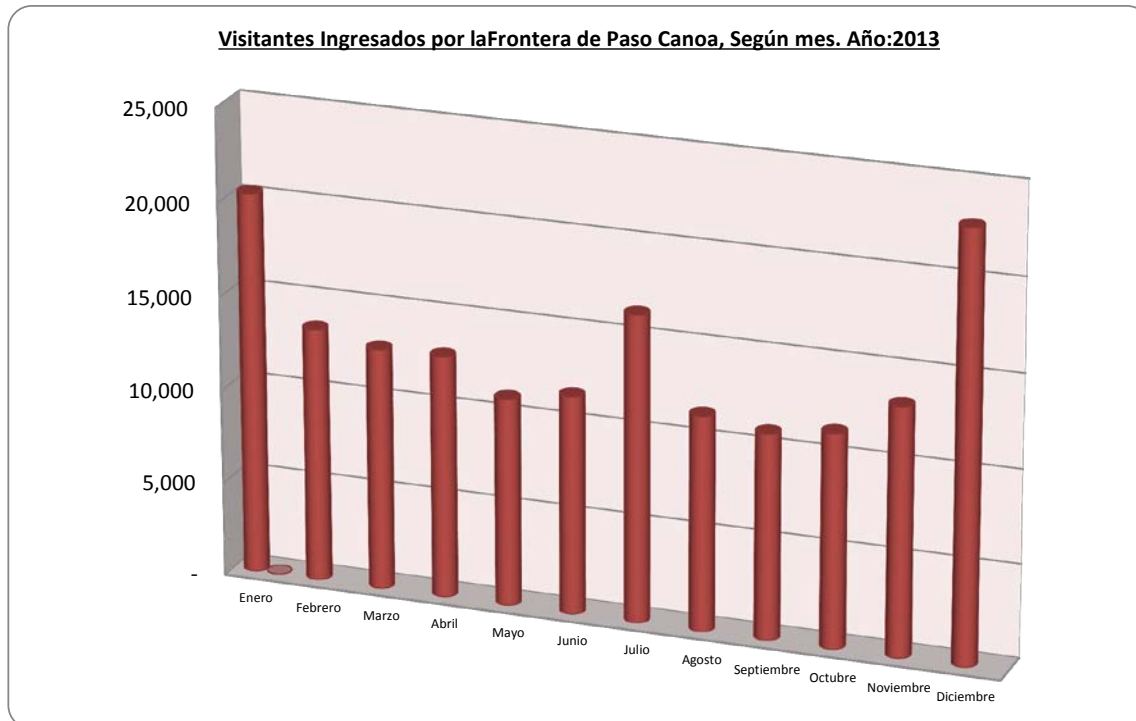



TOTAL DE VISITANTES INGRESADOS A PANAMÁ, POR LOS PUERTOS DE CRUCEROS, SEGÚN MES: AÑOS 2004-2013

Mes	2004	2005	2006	2007	2008	2009	2010	2011	2012	2013 p/
TOTAL.....	270,486	258,559	272,043	249,478	234,215	310,874	331,200	429,275	334,435	373,505
Enero.....	53,317	48,646	45,703	47,112	37,360	48,472	51,223	70,281	60,152	59,983
Febrero.....	44,140	33,556	38,077	34,800	40,687	41,926	45,001	61,284	52,573	50,925
Marzo.....	48,698	46,587	43,794	39,895	47,702	47,862	40,735	60,307	38,632	41,758
Abril.....	24,757	32,479	36,548	28,505	18,877	39,600	32,006	50,803	37,816	38,576
Mayo.....	2,814	2,079	4,188	5,990	3,825	4,156	5,377	17,198	12,176	12,614
Junio.....	-	44	1,113	4,199	772	3,917	3,976	6,423	4,358	5,683
Julio.....	21	1,088	966	3,668	172	4,247	4,675	3,841	4,014	6,657
Agosto.....	-	277	-	4,698	1,076	3,799	3,744	5,923	5,997	10,554
Septiembre.....	2,050	4,058	903	175	46	3,531	7,634	8,923	4,864	17,157
Octubre.....	20,579	10,036	20,365	12,942	10,536	22,048	31,394	42,925	15,210	21,679
Noviembre.....	29,763	35,773	35,933	32,642	29,682	41,217	52,285	52,284	39,887	48,336
Diciembre.....	44,347	43,936	44,453	34,852	43,480	50,099	53,150	49,083	58,756	59,583

(P): Cifras Preliminares

Fuente: Autoridad Marítima de Panamá y la Autoridad de Turismo de Panamá.

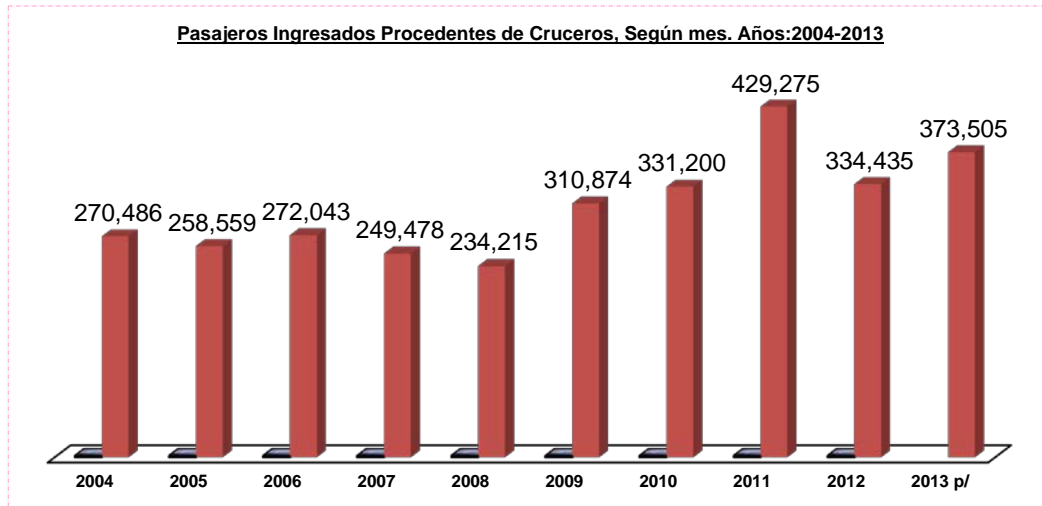



**TURISTAS INGRESADOS A PANAMÁ, POR EL AEROPUERTO
INTERNACIONAL DE TOCUMEN, SEGÚN MOTIVO DE VIAJE:
AÑOS: 2004-2013**

Años	Motivos					Total de Turistas
	Recreo	Negocio	Convención	Familia	Otros	
2004.....	260,366	147,556	26,179	22,847	19,038	475,986
2005.....	298,716	169,290	30,035	26,212	21,842	546,095
2006.....	373,177	207,395	37,586	30,203	22,821	671,182
2007.....	509,773	279,053	53,804	41,037	28,270	911,937
2008.....	564,006	340,492	60,578	45,956	33,423	1,044,455
2009.....	539,944	331,421	56,412	45,331	34,250	1,007,358
2010.....	591,054	357,483	64,698	46,056	37,284	1,096,575
2011	651,619	394,114	71,328	50,775	41,104	1,208,941
2012	729,734	437,031	82,281	55,303	44,513	1,348,862
2013 P/.....	1,150,785	144,733	15,274	2,609	213,827	1,527,228

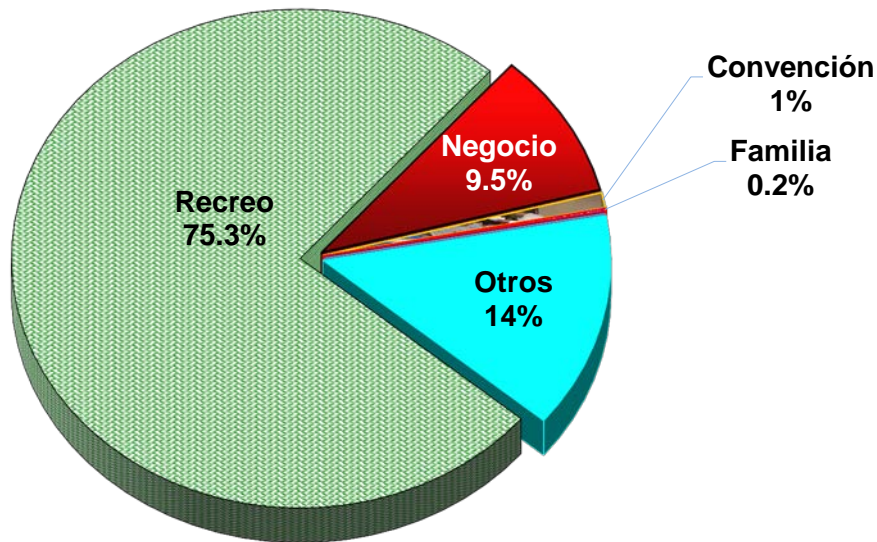

(p):Cifras Preliminares

Fuente: Tarjetas de Embarque y Desembarque distribuidas en los puertos de entrada.

Nota: A partir del año 2013, la ATP esta utilizando los datos de Motivo de Viaje, proporcionado por Migración.

PAISES	2004	2005	2006	2007	2008	2009	2010	2011	2012	2013
TOTAL	<u>85,145</u>	<u>106,782</u>	<u>114,232</u>	<u>131,953</u>	<u>184,753</u>	<u>110,680</u>	<u>121,438</u>	<u>142,262</u>	<u>142,417</u>	<u>137,147</u>
AMERICA DEL NORTE	<u>7,870</u>	<u>7,935</u>	<u>7,096</u>	<u>6,922</u>	<u>7,488</u>	<u>4,869</u>	<u>5,506</u>	<u>5,745</u>	<u>5,653</u>	<u>5,039</u>
CANADA	609	618	542	647	622	418	442	593	522	543
ESTADOS UNIDOS	4,794	5,050	4,154	3,548	3,625	2,628	3,161	3,131	2,910	2,638
MEXICO	2,467	2,267	2,396	2,727	3,241	1,823	1,903	2,021	2,221	1,858
GROENLANDIA	---	---	4	---	---	---	---	---	0	0
AMER. CENTRAL	<u>23,576</u>	<u>26,335</u>	<u>29,207</u>	<u>29,013</u>	<u>34,453</u>	<u>22,931</u>	<u>26,309</u>	<u>28,064</u>	<u>29,046</u>	<u>26,454</u>
COSTA RICA	9,404	11,212	12,699	12,630	15,502	9,545	11,336	12,634	12,923	11,126
EL SALVADOR	2,583	2,493	2,655	2,209	2,463	1,688	2,058	2,275	2,079	2,434
BELIZE	171	322	322	209	283	151	179	161	168	179
GUATEMALA	1,995	2,443	2,656	2,778	3,169	2,248	2,631	2,431	2,254	2,127
HONDURAS	4,436	4,600	4,973	4,867	5,094	3,757	3,895	4,079	4,011	3,479
NICARAGUA	4,987	5,265	5,902	6,320	7,942	5,542	6,210	6,484	7,611	7,109
INDIAS OCCIDENTALES	<u>9,251</u>	<u>13,654</u>	<u>14,494</u>	<u>14,422</u>	<u>15,694</u>	<u>10,389</u>	<u>8,872</u>	<u>9,204</u>	<u>8,326</u>	<u>9,804</u>
CURAZAO, ISLA	---	---	---	---	---	---	---	---	0	0
CUBA	162	243	300	231	330	308	306	577	1,011	3,480
JAMAICA	1,758	1,470	1,848	2,140	1,856	925	624	641	566	676
TRINIDAD Y TOBAGO	456	444	442	926	812	650	856	813	930	960
HAITI	6,037	8,062	7,929	6,759	7,536	5,280	3,810	3,786	2,316	2,014
ARUBA, ISLA	8	13	11	9	6	7	10	13	22	29
STA. LUCIA	38	30	47	43	54	36	48	63	88	50
BAHAMAS	165	215	138	103	182	97	131	171	149	181
GRANADINE	---	---	---	---	---	---	---	---	0	0
GRANADA	1	6	26	43	30	31	37	53	37	39
REP. DOMINICANA	311	2,813	3,541	3,361	3,670	2,441	2,524	2,448	2,346	1,879
PUERTO RICO	1	---	---	5	--	---	5	8	9	5
BARBADOS	132	103	113	213	183	123	91	149	101	86
ST. KITTS	---	---	---	---	---	---	---	---	0	0
ST. VICENTE	93	76	67	518	937	474	383	443	691	333
OTROS	89	179	32	71	98	17	47	39	60	72
AMERICA DEL SUR	<u>38,960</u>	<u>53,885</u>	<u>58,217</u>	<u>77,058</u>	<u>120,364</u>	<u>68,478</u>	<u>75,561</u>	<u>93,246</u>	<u>92,988</u>	<u>84,054</u>
ARGENTINA	662	822	1,026	1,165	1,591	1,133	1,371	1,886	1,804	1,793
BOLIVIA	572	523	493	461	944	1,326	1,538	1,671	1,637	1,672
BRAZIL	682	652	1,046	1,386	1,934	1,226	1,806	2,703	2,313	2,543
COLOMBIA	22,251	35,587	37,021	38,564	43,066	28,579	37,237	36,545	36,237	34,475
CHILE	644	627	814	710	928	641	1,010	1,182	1,123	1,276
ECUADOR	8,119	7,957	7,357	4,148	7,225	4,889	9,341	15,778	16,765	19,288
PARAGUAY	63	89	169	170	294	187	262	242	529	510
PERU	1,751	2,084	1,874	2,034	2,116	1,315	1,835	2,820	3,719	4,505
URUGUAY	135	128	305	450	2,763	406	484	455	452	427
VENEZUELA	3,709	5,080	7,806	27,629	59,074	28,391	20,083	29,350	27,627	16,963
GUYANA	341	320	300	332	424	384	540	556	734	551
SURINAN	31	16	6	9	5	1	54	58	48	51
EUROPA	<u>3,320</u>	<u>3,496</u>	<u>3,390</u>	<u>3,188</u>	<u>4,629</u>	<u>3,044</u>	<u>3,769</u>	<u>4,185</u>	<u>4,902</u>	<u>9,710</u>
ALEMANIA	272	227	233	275	312	103	142	175	270	180
AUSTRIA	35	40	15	13	8	15	9	11	34	26
BELGICA	88	83	31	26	23	20	62	32	44	24
BULGARIA	15	7	12	10	3	5	0	5	18	4
CHECOSLOVAQUIA	4	11	17	18	15	12	1	6	16	24
DINAMARCA	20	33	11	26	24	7	16	16	14	4

PAISES	2004	2005	2006	2007	2008	2009	2010	2011	2012	2013
ESPAÑA	756	798	1,225	900	1,205	927	1,497	1,576	2,551	7,570
FINLANDIA	32	39	70	34	29	17	12	10	7	14
FRANCIA	520	666	735	672	1,263	557	400	426	428	362
GRECIA	43	36	48	21	36	18	16	21	15	23
HOLANDA	17	21	72	67	14	10	81	167	353	354
HUNGRIA	3	6	4	3	3	1	7	11	2	13
IRLANDA	55	25	21	35	77	46	53	25	41	19
ITALIA	400	452	482	419	687	573	705	883	601	590
INGLATERRA	242	280	39	53	94	349	79	22	68	66
NORUEGA	28	17	28	17	48	46	11	9	10	15
POLONIA	29	40	41	29	53	19	13	20	57	61
PORTUGAL	58	74	68	155	213	124	169	200	142	97
RUMANIA	14	14	18	12	23	11	18	14	32	41
SUECIA	19	24	27	4	4	8	6	30	26	12
SUIZA	134	86	95	91	95	63	63	46	51	55
YUGOESLAVIA	---	---	3	3	3	3	1	0	0	0
OTROS DE EUROPA	536	517	95	305	397	110	408	480	122	156
ASIA	2,008	1,302	1,697	1,176	1,949	835	1,243	1,611	1,266	1,764
CHINA	293	184	325	196	777	84	123	289	222	337
COREA	123	142	140	118	170	95	111	66	56	78
FILIPINAS	456	128	138	108	133	26	11	57	62	61
HONG KONG	1	1	4	8	1	1	14	6	17	2
INDIA	256	100	150	115	127	105	200	200	175	217
INDONESIA	11	2	6	4	4	---	4	10	9	2
ISRAEL	309	370	284	217	381	318	481	600	228	293
JAPON	125	65	116	91	108	30	96	73	77	64
JORDANIA	85	54	54	58	19	11	12	17	22	18
LIBANO	109	117	115	89	85	73	77	57	104	41
IRAN	4	4	5	---	4	4	0	0	0	0
IRAK	---	---	---	---	---	0	0	4	3	1
SIRIA	16	15	18	9	7	8	7	5	2	4
SINGAPUR	2	1	1	3	14	7	3	2	7	3
RUSIA	104	52	65	60	87	37	59	159	140	189
OTROS DE ASIA	114	67	276	100	32	36	45	66	142	454
AFRICA	35	33	34	70	61	78	36	109	157	268
OCEANIA	125	142	97	104	115	56	142	98	79	54

NOTA: NO INCLUYE LAS ENTIDADES DIPLOMATICAS Y SUS ACOMPAÑANTES, Y RESIDENTES.

FUENTE: Estudios Económicos de la Zona Libre de Colón